



REGIONE AUTONOMA TRENTO-ALTO ADIGE
(D.P.R. 31 luglio 1978, n. 569)

NUOVO CATASTO EDILIZIO URBANO
(R. Decreto Legge 13 aprile 1939, n. 652)

L. 1.000

Mod. Am (C.E.U.)
N. d'ord. 1
N. fogli 2

Planimetria (*) dell'immobile situato nel Comune di ARCO (LOCALITÀ VARIGNANO) Via LIBERTÀ N. 16
allegata alla dichiarazione presentata all'Ufficio catasto di TRENTO Ufficio tavolare di RIVA DEL GARDA
C.C. ROMARZOLLO F.M. 19 P.Ed. 78 Sub. 4 P.T. P.M.

Rilievo (*) in conformità allo stato reale

Compilato dal geom. SAVERIO RINAUDO
(Titolo, Nome e Cognome del Tecnico)
Iscritto all'Albo _____ della Prov. di _____
Data 22 novembre 1989 Timbro e firma _____

SPAZIO RISERVATO ALL'UFFICIO CATASTO
Subalterni controllati in data _____
Il Tecnico Catastale _____
Mod. 97 n. 2426/89 P.C. imp. _____ Cat. _____ Cl. _____

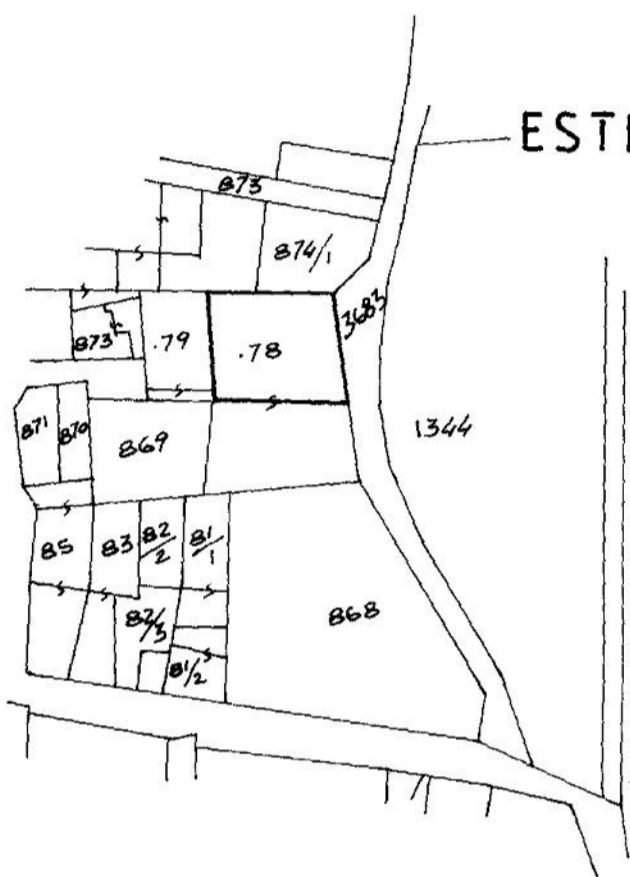

ESTRATTO MAPPA

C.C. ROMARZOLLO
F.M. 19
P.ED. 78
SCALA 1:1000

PIANO TERRA

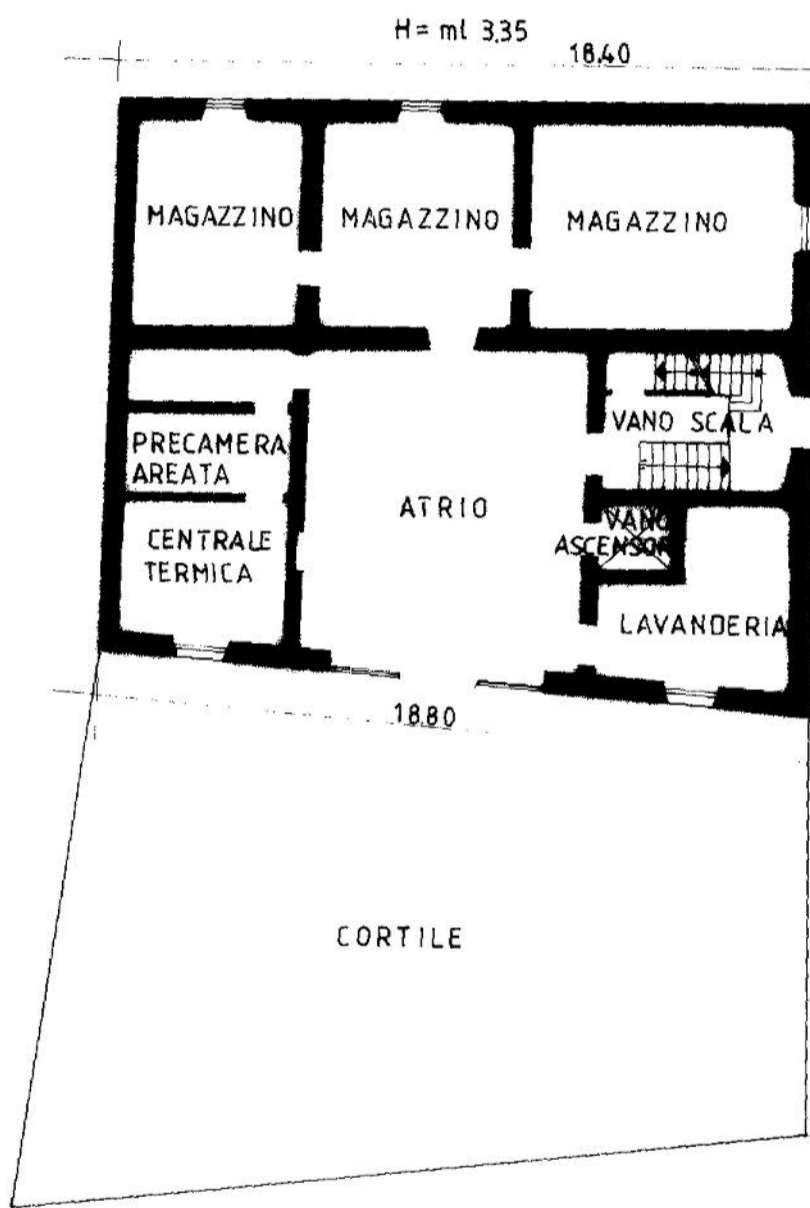

INTERRATO

H = ml 2,60

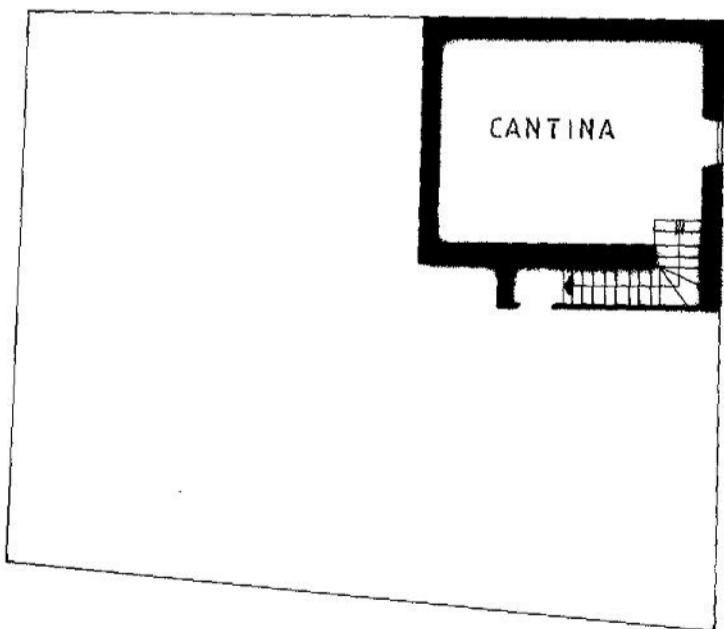

Ufficio del Catasto di Mezzolombardo - Data rilascio: 17/12/2020 - Operatore: BLNLNZ_L - Totale schede: 2
C.C.: 310 - P. ed.: 787 Sub.:
Prot. 2426.002.1989 - Data pres.: 27-11-1989 - Formato: A3 (297 x 420) - Fatt. scala: 1:1

(*) Indicare le principali misure esterne
RIPRODUZIONE VIETATA



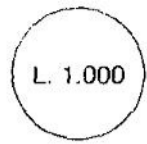
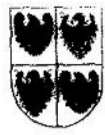

UFFICIO CATASTO di TRENTO Ufficio tavolare di RIVA DEL GARDA
C.C. ROMARZOLLO F.M. 19 P.Ed. 78 Sub. 4 P.T. P.M.
Rilievo (*) in conformità allo stato reale compilato dal geom SAVERIO RINAUDO
(Titolo, Nome e Cognome del Tecnico)
Data 22 novembre 1989 Timbro e firma

PRIMO PIANO H = ml 3,10

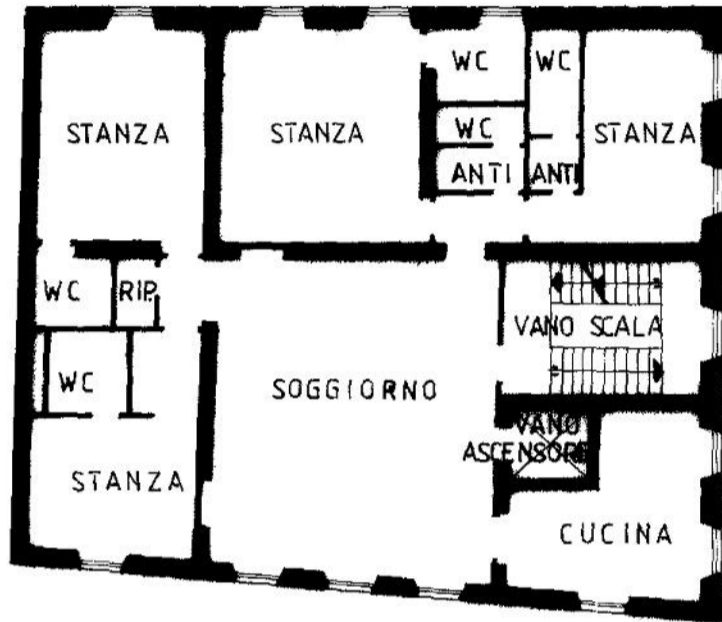

SECONDO PIANO H = ml 3,00

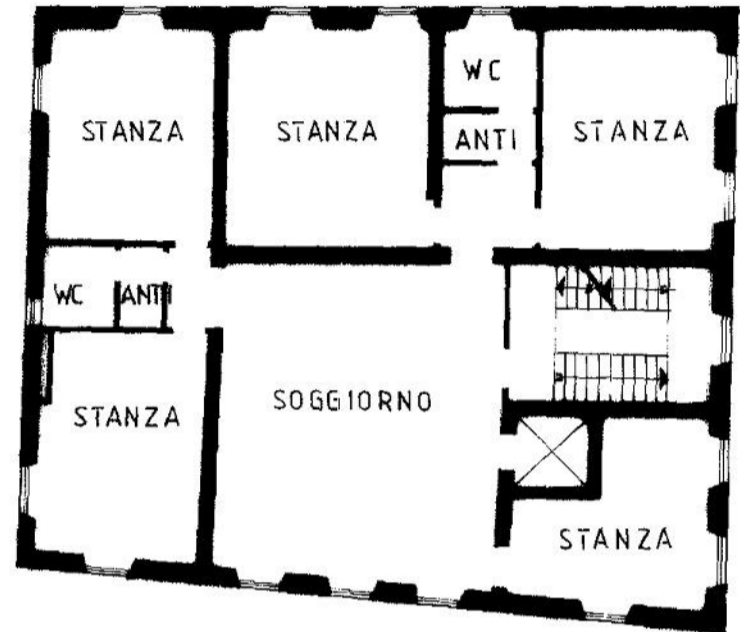

SOTTOTETTO

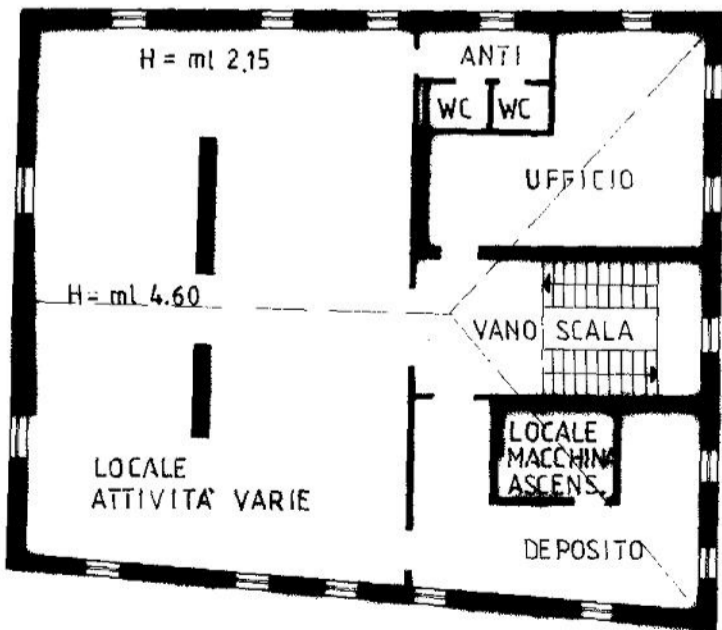

SOFFITTA

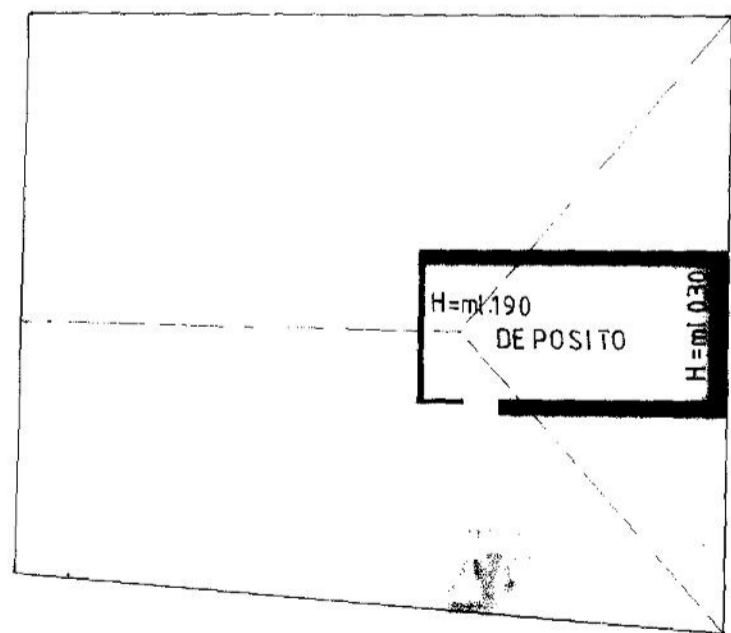

Ufficio del Catasto di Mezzolombardo - Data rilascio: 17/12/2020 - Operatore: BLNLNZ_L - Totale schede: 2
C.C.: 310 - P. ed.: 78 - Sub.:
Prot. 2426.002.1989 - Data pres.: 27-11-1989 - Formato: A3 (297 x 420) - Fatt. scala: 1:1

(*) Indicare le principali misure esterne

